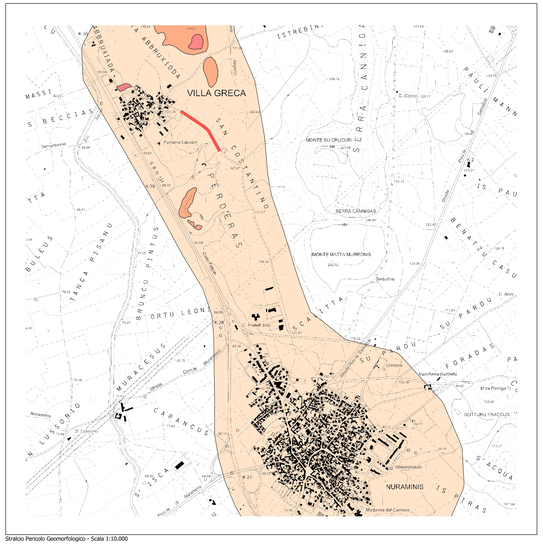

Legenda Pericolo Geomorfologico

Pericolo Geomorfologico PAI - PGRA

- Hg1
- Hg2
- Hg3

Stralcio Pericolo Geomorfologico - Scala 1:10.000

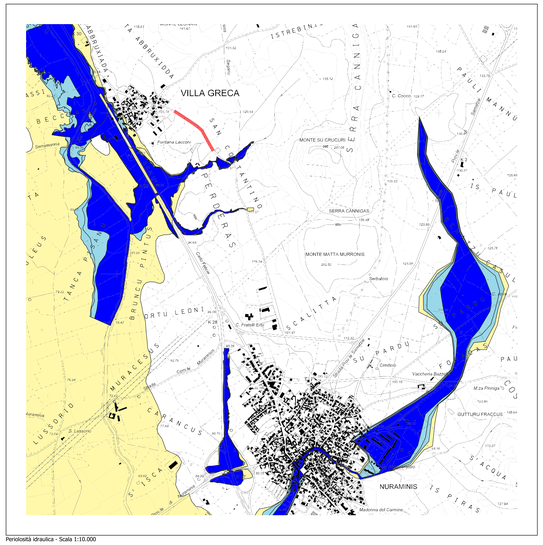

Legenda Pericolosità idraulica

Tratto di intervento

Pericolo Idraulico PAI - PGRA

- P1
- P2
- P3

Pericolosità idraulica - Scala 1:10.000

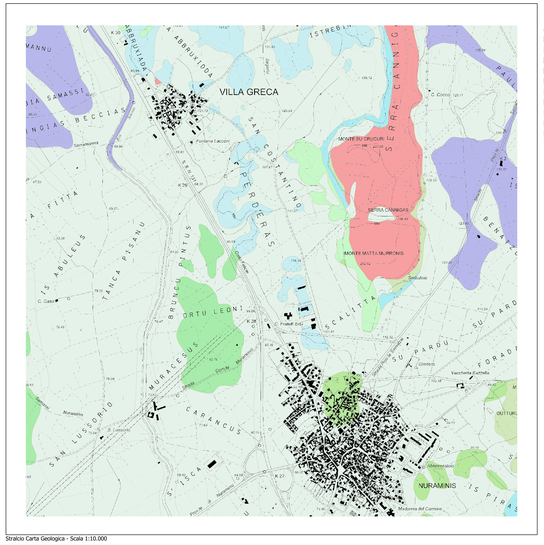

Legenda Carta Geologica

geologiaAreali2008

- 7EOC2-OLI0
- 7OLI2-BUR0
- AQT0-BUR1
- AQT1-AQT1
- BUR3-LAN2
- CO02-O001
- CHT0-CHT0
- HOL0-HOL0
- OLI2-AQT1
- OLI2-OLI2

Stralcio Carta Geologica - Scala 1:10.000

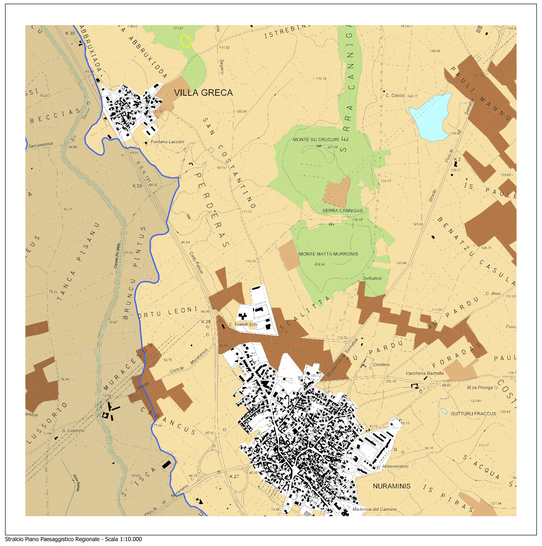

Legenda PPR

AA - AREE RECUPERO AMBIENTALE

- scavi

AA - BENI PAESAGGISTICI 143 - retini

- sistemiCostieri (ZONE UMIDE COSTIERE)

AA - BENI PAESAGGISTICI 143

- fiumiTorrenti_ARC
- laghiInvasiStagni

AA - COMPONENTI ASSETTO AMBIENTALE

componentiAmbientali

- Praterie e spiagge
- Colture arboree specializzate
- Impianti boschivi artificiali
- Colture erbacee specializzate; Aree antropizzate

Stralcio Piano Paesaggistico Regionale - Scala 1:10.000

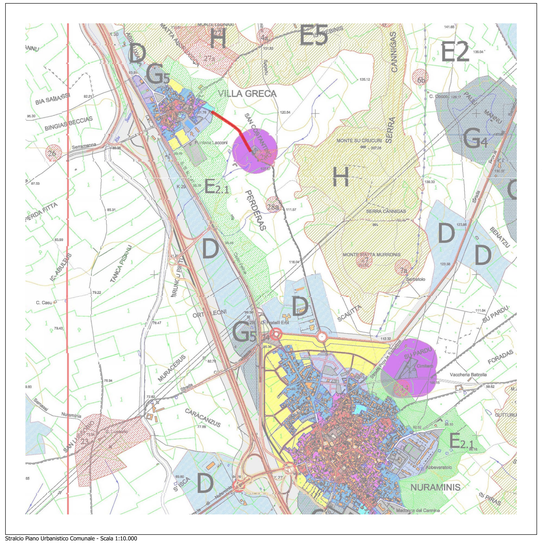

Stralcio Piano Urbanistico Comunale - Scala 1:10.000

LEGENDA PIANO URBANISTICO COMUNALE

- Zona A. Centro storico
- Zona B0. Riqualificazione urbana
- Zona B1. Residenziale
- Zona B2. Completamento residenziale
- Zona B3. Residenziale a densità media
- Zona B4. Riconfiguratoria
- Zona C1. Espansione edilizia con Piani attuativi in atto
- Zona C2. Espansione residenziale
- Zona C3. Attività produttive
- Zona D. Servizi generali
- Zona S. Servizi Standard
- Zona E1. Agricola
- Zona E2. Agricola
- Zona E2.1. Agricola
- Zona E3. Agricola
- Zona E4. Agricola
- Zona E5. Agricola
- Zona F. Zona di rispetto cimitero
- Zona G. Servizi generali
- Vincolo cimiteriale

Aree soggette a vincolo idrogeologico

Vincoli Soprintendenza archeologica - Delibera Giunta Regionale n. 1/2000 del 2000

COMUNE DI NURAMINIS

Provincia del Sud Sardegna

AMPLIAMENTO DELLA STRADA DI COMUNICAZIONE NURAMINIS - VILLAGRECA – REALIZZAZIONE PISTA CICLABILE E PIU' - 1° STRALCIO FUNZIONALE

PROGETTO DI FATTIBILITA' TECNICO ECONOMICA

TAVOLA N.

B.04

CARTA DEI VINCOLI

VISTO/VALIDAZIONE

SCALA 1/ 10.000

IL RESPONSABILE UNICO DEL PROGETTO

GEOM. SERGIO PELLONI

IL PROFESSIONISTA

ORDINE INGEGNERI PROVINCIA CAGLIARI

n. Sez. B/ Ing. ENRICO VACCA

V. STUDIO VISTO/VALIDAZIONE Ingegneri Associati - Via Nenni, 45 - 09013 Carbonia (SU) Tel. +39 0781/671208 - e-mail: vstudioingegneri@gmail.com

CODICE

Commissione	Opera	Settore	Elaborato
NUR	001	ELG	B04

REV.	DATA	DESCRIZIONE	REDATTO	CONTROLLATO	APPROVATO
00	NOV 2023	Prima emissione	LV	EV	LV